

Legende

- Erschließungsgebiet (EG)
- Hausanschlüsse_EG
- Leerrohre_Kommune

Forderung Bandbreite im EG:
500MBit Down-/ 100MBit Upstream

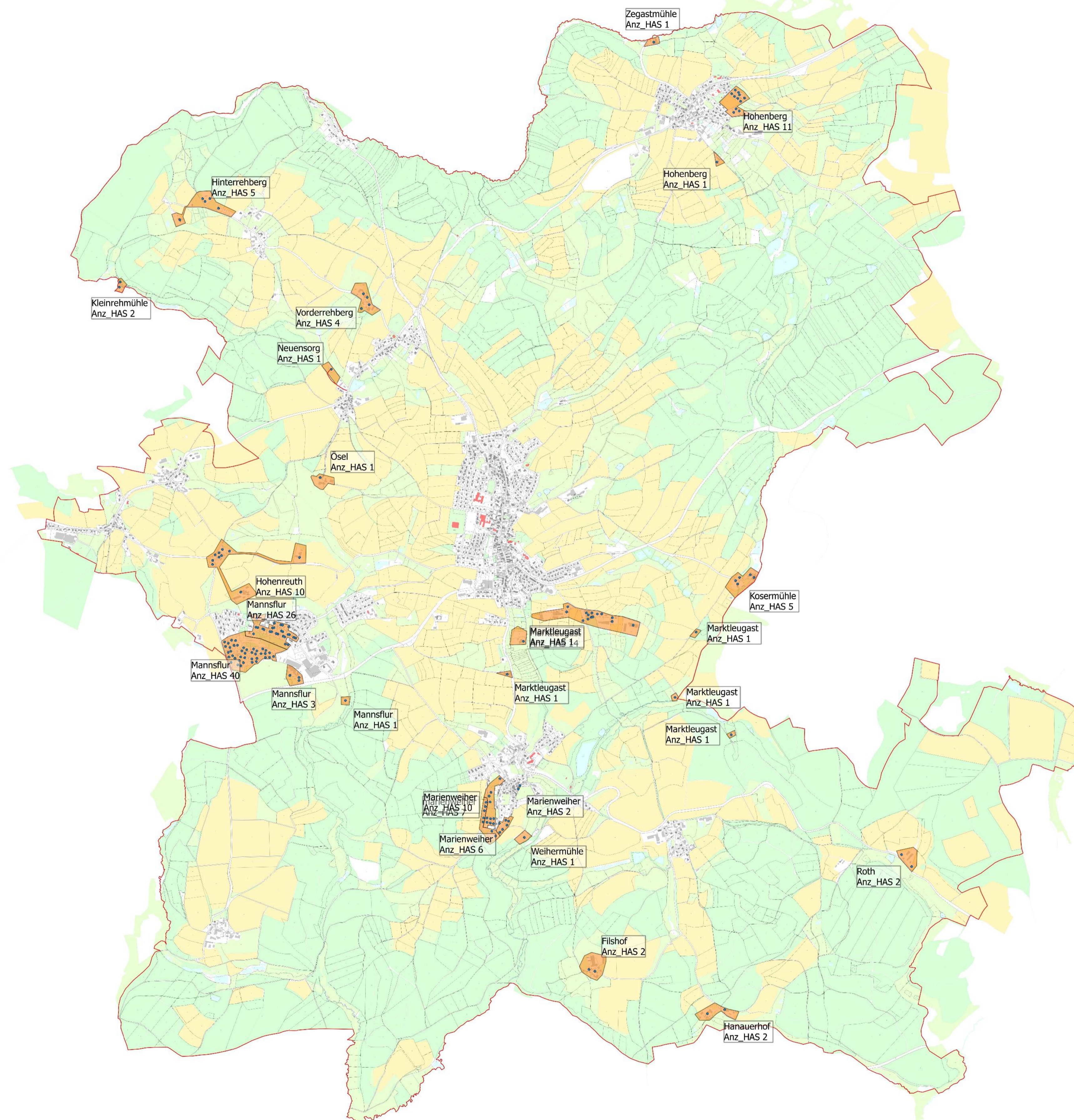

Reuther NetConsulting
Glasfaser - Internet - Digitalisierung

Planung:	Reuther NetConsulting Am Kombühl 46 96231 Bad Staffelstein Tel.: +49 (0) 9573 / 23 990 - 0 Fax: +49 (0) 9573 / 23 990 - 19 eMail: info@r-nc.de Web: www.r-nc.de
-----------------	---

Auftraggeber:	Markt Marktleugast Neuensorger Weg 10 95352 Marktleugast
----------------------	--

	Datum:	Name:
Geplant:	23.10.2017	E.Meierhof
Gezeichnet:	23.10.2017	E.Meierhof
Geprüft:	23.10.2017	S.Reuther

Inhalt / Bezeichnung:	Breitband Markt Marktleugast: EG Auswahlverfahren Detailkarte: 0 - Übersichtskarte Auswahlverfahren
------------------------------	--

Status:	Freigabe	Version:	v1.0
----------------	----------	-----------------	------

Maßstab: (A1)		Blatt:	
----------------------	--	---------------	--

Grundkarte © Landesamt für Digitalisierung, Breitband und Vermessung Bayern.
Karte nicht zur Maßnahme geeignet.

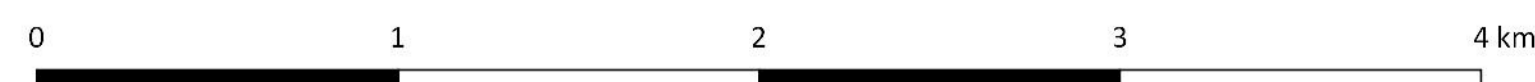

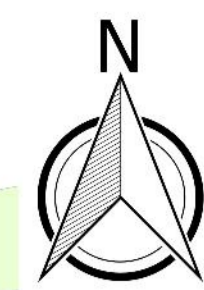
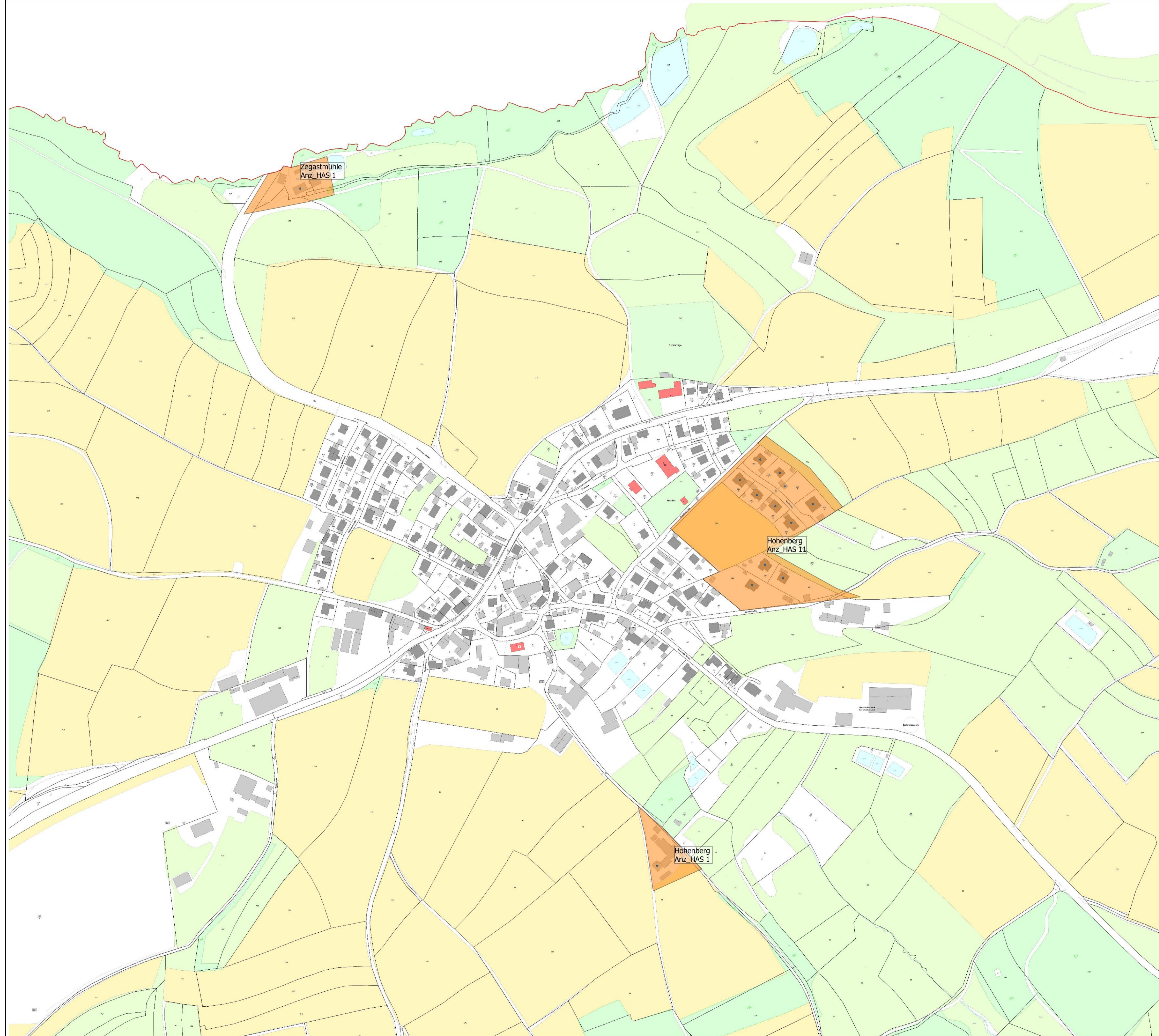

Legende

- Erschließungsgebiet (EG)
- Hausanschlüsse_EG
- Leerrohre_Kommune

Forderung Bandbreite im EG:
500MBit Down-/ 100MBit Upstream

Reuther NetConsulting
Glasfaser - Internet - Digitalisierung

Planung:	Reuther NetConsulting Am Kommbühl 46 96231 Bad Staffelstein Tel.: +49 (0) 9573 / 23 990 - 0 Fax: +49 (0) 9573 / 23 990 - 19 eMail: info@r-nc.de Web: www.r-nc.de
-----------------	--

Auftraggeber:	Markt Marktkeugast Neuensorger Weg 10 95352 Marktkeugast
----------------------	--

	Datum:	Name:
Geplant:	23.10.2017	E.Meierhof
Gezeichnet:	23.10.2017	E.Meierhof
Geprüft:	23.10.2017	S.Reuther

Inhalt / Bezeichnung:	Breitband Markt Marktkeugast; EG Auswahlverfahren Detailkarte: 1 - Zegastühle, Hohenberg
------------------------------	---

Status:	Freigabe	Version:	v1.0
----------------	----------	-----------------	------

Maßstab: (A1)		Blatt:	
----------------------	--	---------------	--



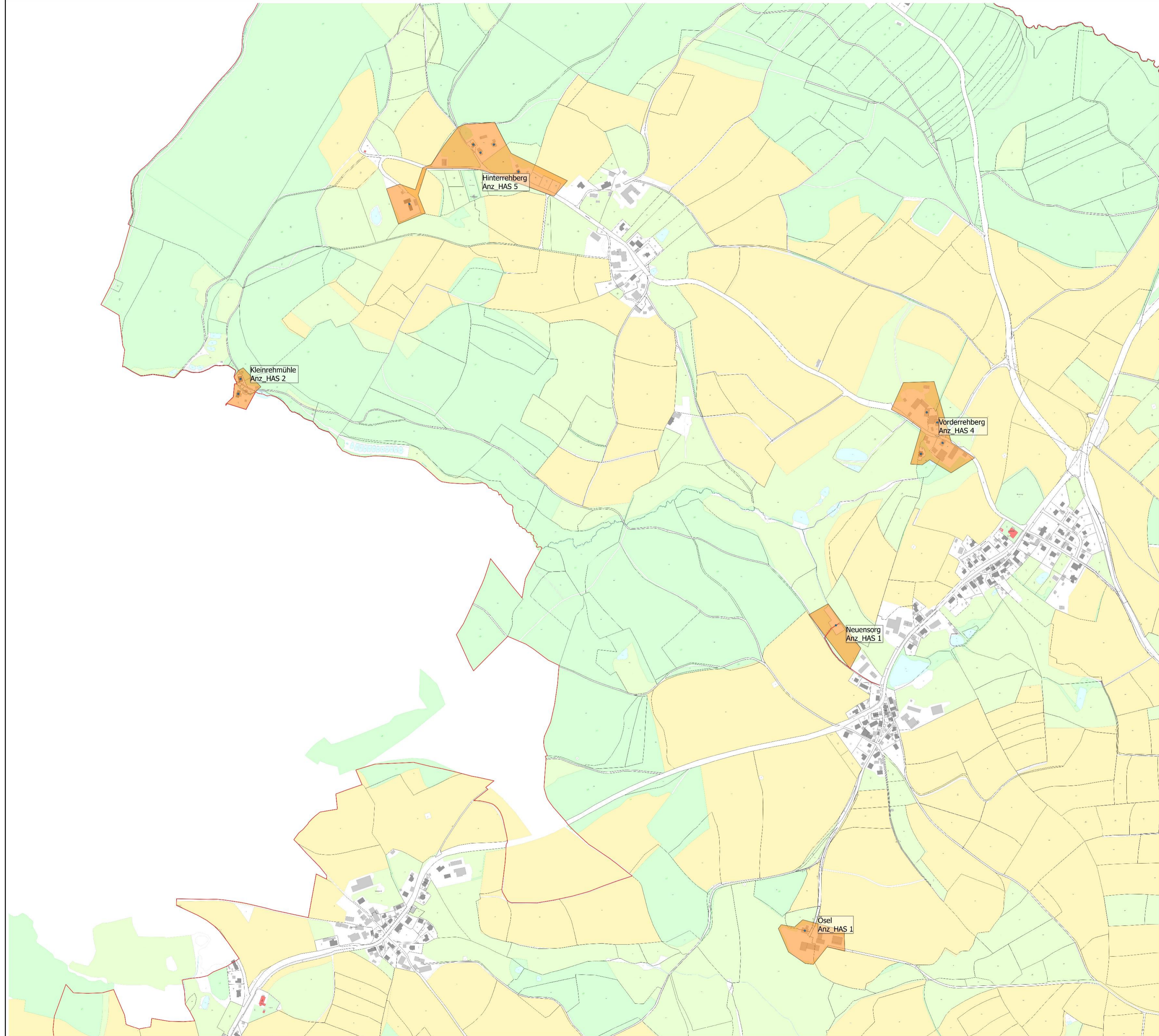

Legende

- Erschließungsgebiet (EG)
- Hausanschlüsse_EG
- Leerrohre_Kommune

Forderung Bandbreite im EG:
500MBit Down-/ 100MBit Upstream

Reuther NetConsulting
Glasfaser - Internet - Digitalisierung

Planung:	Reuther NetConsulting Am Korbühl 46 96231 Bad Staffelstein Tel.: +49 (0) 9573 / 23 990 - 0 Fax: +49 (0) 9573 / 23 990 - 19 eMail: info@r-nc.de Web: www.r-nc.de
-----------------	---

Auftraggeber:	Markt Marktleugast Neuensorger Weg 10 95352 Marktleugast
----------------------	--

	Datum:	Name:
Geplant:	23.10.2017	E.Meierhof
Gezeichnet:	23.10.2017	E.Meierhof
Geprüft:	23.10.2017	S.Reuther

Inhalt / Bezeichnung:	Breitband Markt Marktleugast: EG Auswahlverfahren Detailkarte: 2 - Kleinrehmühle, Hinterreberg, Vorderreberg, Ösel
------------------------------	---

Status:	Freigabe	Version:	v1.0
----------------	----------	-----------------	------

Maßstab: (A1)		Blatt:	
----------------------	--	---------------	--



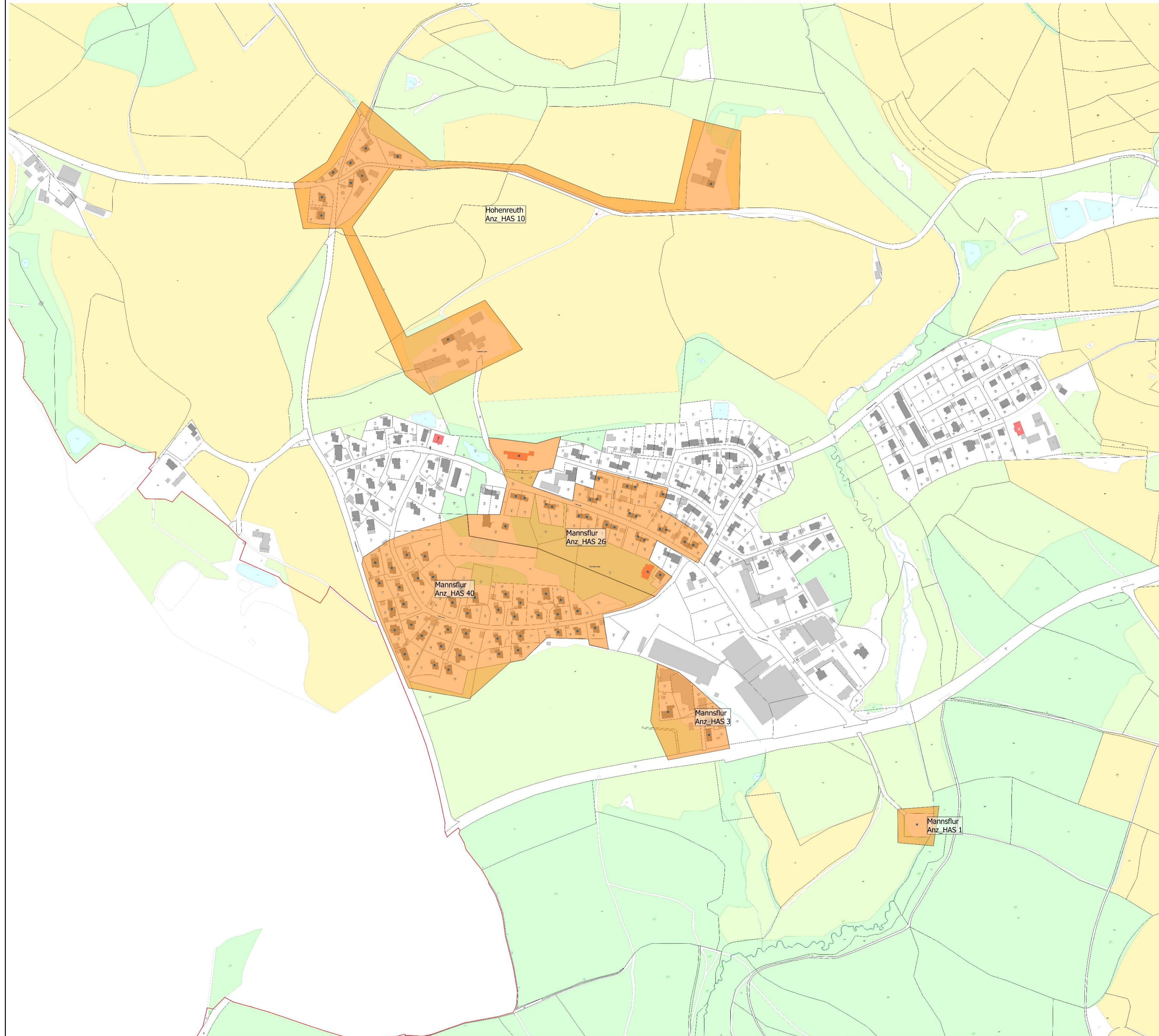

Legende

- Erschließungsgebiet (EG)
- Hausanschlüsse_EG
- Leerrohre_Kommune

Forderung Bandbreite im EG:
500MBit Down-/ 100MBit Upstream

Reuther NetConsulting
Glasfaser - Internet - Digitalisierung

Planung:	Reuther NetConsulting Am Kommbühl 46 96231 Bad Staffelstein Tel.: +49 (0) 9573 / 23 990 - 0 Fax: +49 (0) 9573 / 23 990 - 19 eMail: info@r-nc.de Web: www.r-nc.de
-----------------	--

Auftraggeber:	Markt Marktleugast Neuensorger Weg 10 95352 Marktleugast
----------------------	--

	Datum:	Name:
Geplant:	23.10.2017	E.Meierhof
Gezeichnet:	23.10.2017	E.Meierhof
Geprüft:	23.10.2017	S.Reuther

Inhalt / Bezeichnung:	Breitband Markt Marktleugast: EG Auswahlverfahren Detailkarte: 3 - Hohenreuth, Mannsflur,
------------------------------	--

Status:	Freigabe	Version:	v1.0
----------------	----------	-----------------	------

Maßstab: (A1)		Blatt:	
----------------------	--	---------------	--

Grundkarte © Landesamt für Digitalisierung, Breitband und Vermessung Bayern.
Karte nicht zur Maßnahme geeignet.

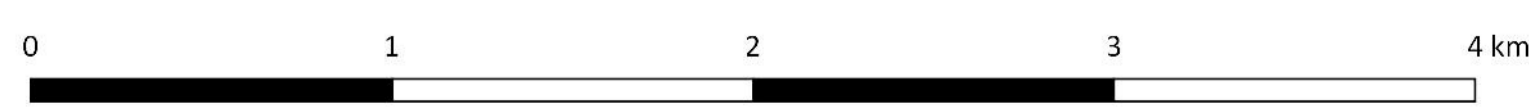

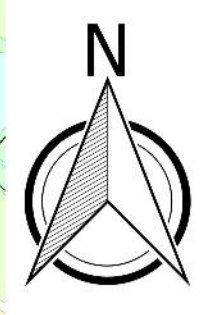
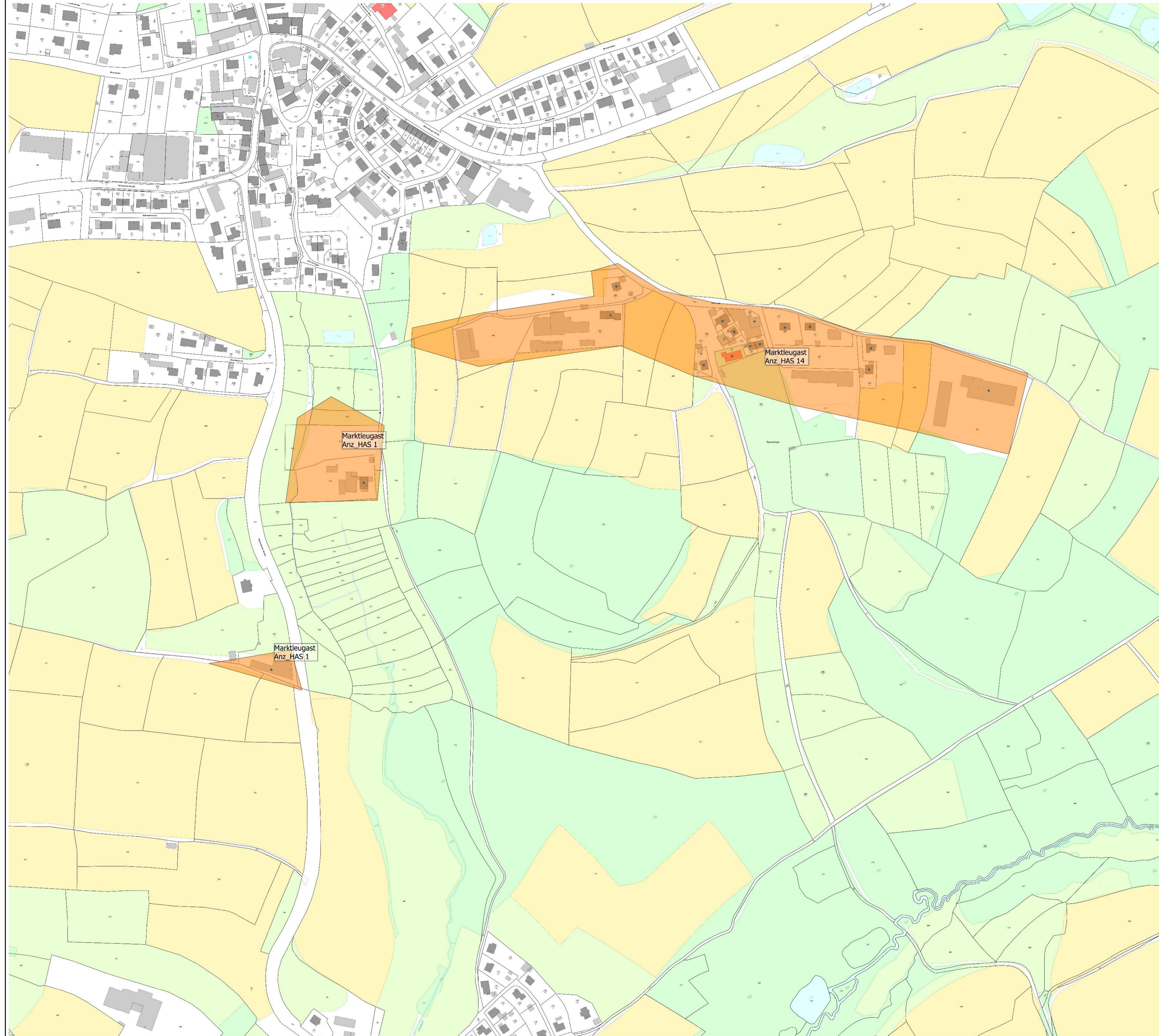

Legende

- Erschließungsgebiet (EG)
- Hausanschlüsse_EG
- Leerrohre_Kommune

Forderung Bandbreite im EG:
500MBit Down-/ 100MBit Upstream

Reuther NetConsulting
Glasfaser - Internet - Digitalisierung 

Planung: Reuther NetConsulting
Am Kommbühl 46
96231 Bad Staffelstein
Tel.: +49 (0) 9573 / 23 990 - 0
Fax: +49 (0) 9573 / 23 990 - 19
eMail: info@r-nc.de
Web: www.r-nc.de

Auftraggeber: Markt Markt Kleugast
Neuensorger Weg 10
95352 Markt Kleugast

	Datum:	Name:
Geplant:	23.10.2017	E.Meierhof
Gezeichnet:	23.10.2017	E.Meierhof
Geprüft:	23.10.2017	S.Reuther

Inhalt / Bezeichnung: Breitband Markt Markt Kleugast: EG Auswahlverfahren
Detailkarte: 4 - Markt Kleugast

Status: Freigabe **Version:** v1.0

Maßstab: (A1) **Blatt:**

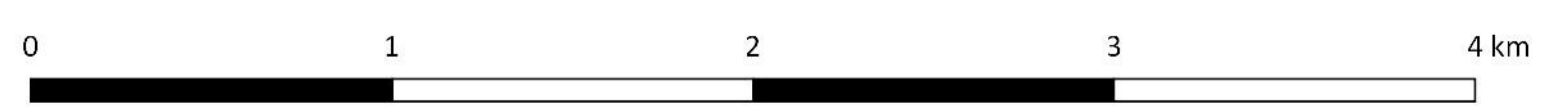

Grundkarte © Landesamt für Digitalisierung, Breitband und Vermessung Bayern.
Karte nicht zur Maßnahme geeignet.

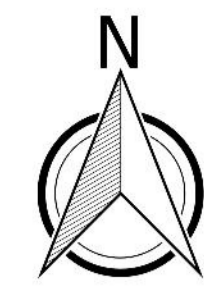
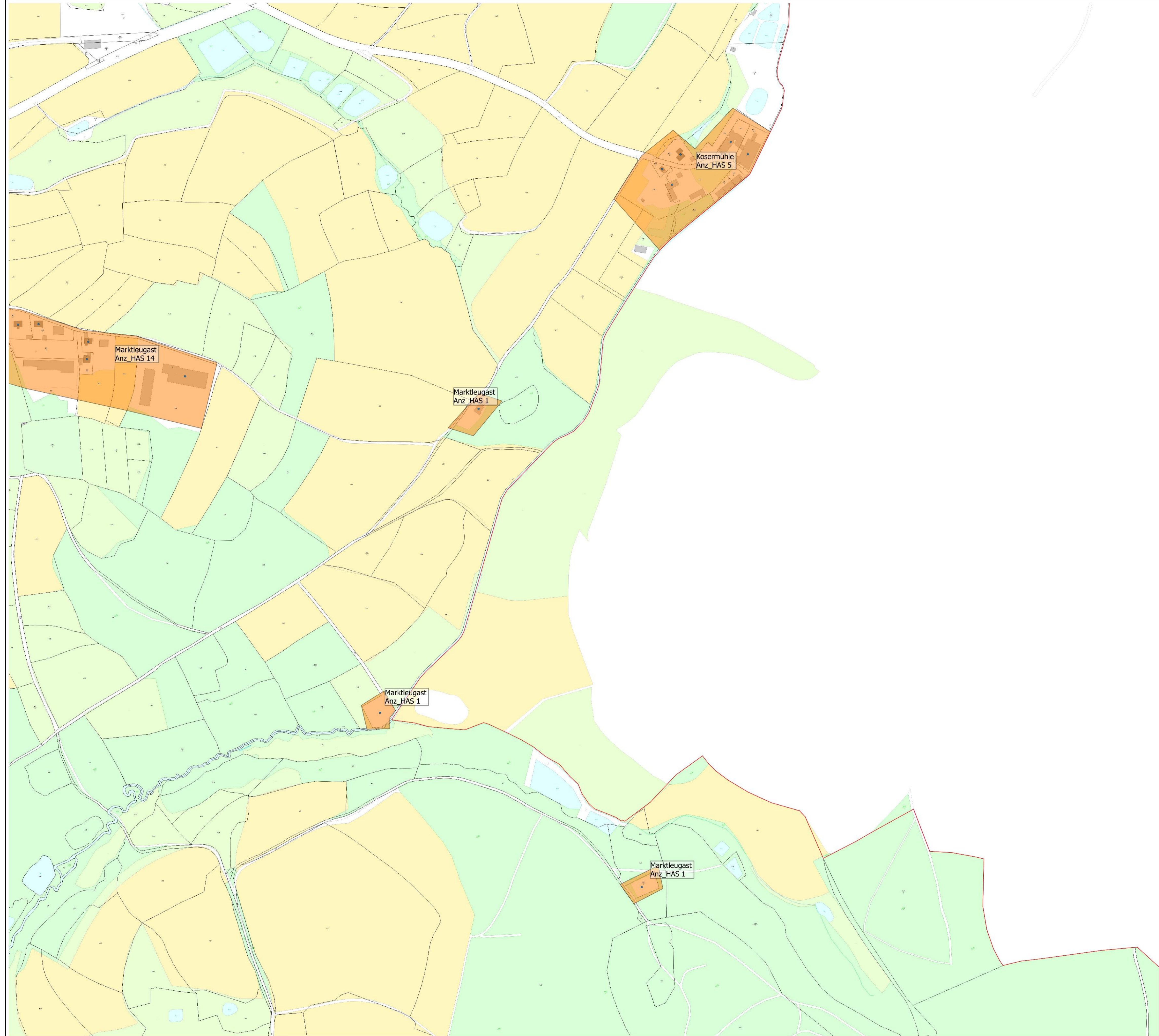

Legende

- Erschließungsgebiet (EG)
- Hausanschlüsse_EG
- Leerrohre_Kommune

Forderung Bandbreite im EG:
500MBit Down-/ 100MBit Upstream

Reuther NetConsulting

Glasfaser - Internet - Digitalisierung

Planung:	Reuther NetConsulting Am Kommbühl 46 96231 Bad Staffelstein Tel.: +49 (0) 9573 / 23 990 - 0 Fax: +49 (0) 9573 / 23 990 - 19 eMail: info@r-nc.de Web: www.r-nc.de
-----------------	--

Auftraggeber:	Markt Marktleugast Neuensorger Weg 10 95352 Marktleugast
----------------------	--

	Datum:	Name:
Geplant:	23.10.2017	E.Meierhof
Gezeichnet:	23.10.2017	E.Meierhof
Geprüft:	23.10.2017	S.Reuther

Inhalt / Bezeichnung:	Breitband Markt Marktleugast: EG Auswahlverfahren Detailkarte: 5 - Kosermühle
------------------------------	--

Status:	Freigabe	Version:	v1.0
----------------	----------	-----------------	------

Maßstab: (A1)		Blatt:	
----------------------	--	---------------	--



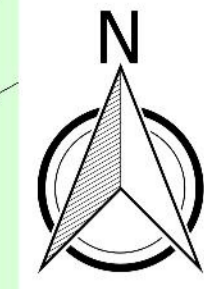
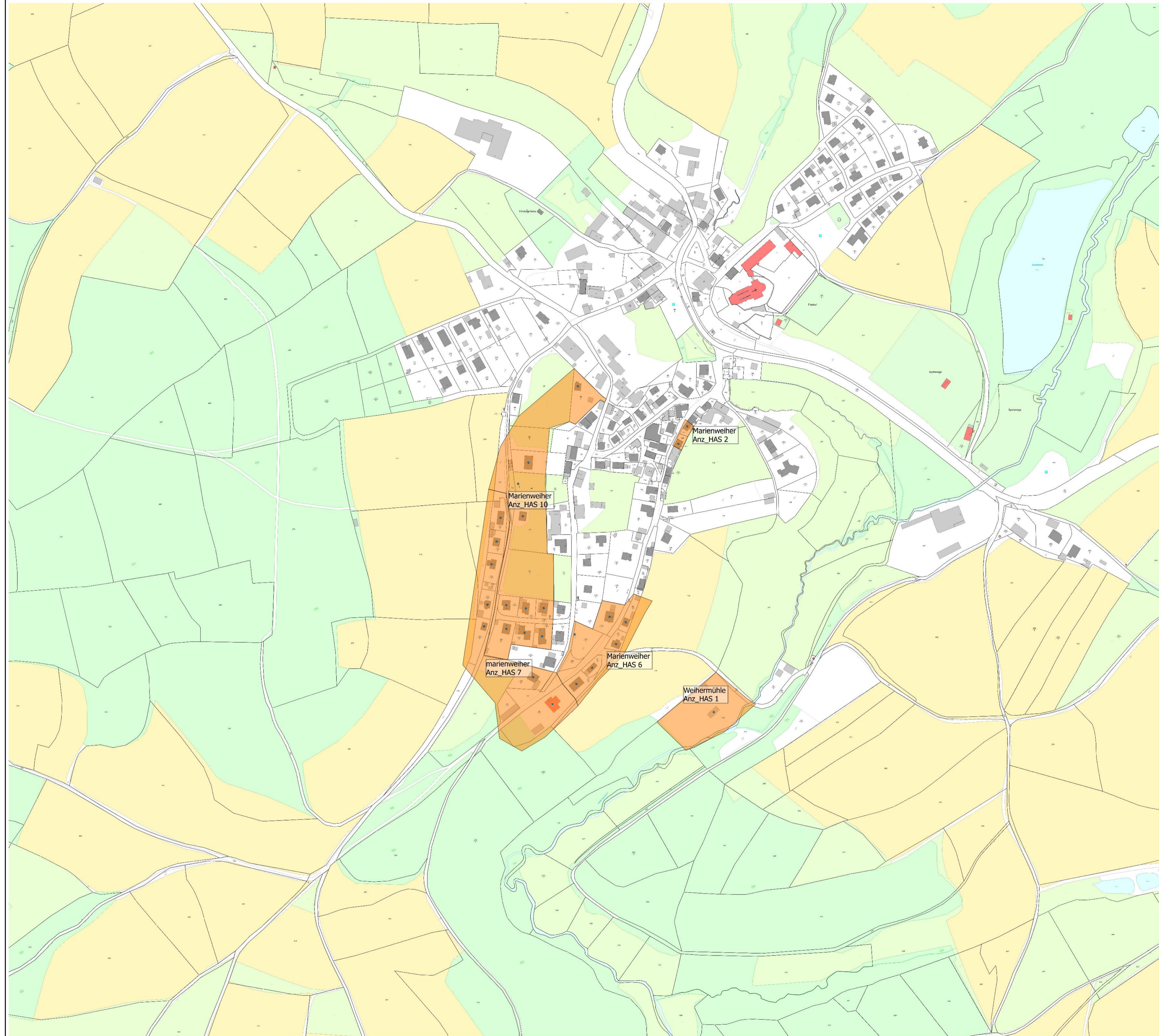

Legende

- Erschließungsgebiet (EG)
- Hausanschlüsse_EG
- Leerrohre_Kommune

Forderung Bandbreite im EG:
500MBit Down-/ 100MBit Upstream

Reuther NetConsulting

Glasfaser - Internet - Digitalisierung

Planung:	Reuther NetConsulting Am Kommbühl 46 96231 Bad Staffelstein Tel.: +49 (0) 9573 / 23 990 - 0 Fax: +49 (0) 9573 / 23 990 - 19 eMail: info@r-nc.de Web: www.r-nc.de
-----------------	--

Auftraggeber:	Markt Marktleugast Neuensorger Weg 10 95352 Marktleugast
----------------------	--

	Datum:	Name:
Geplant:	23.10.2017	E.Meierhof
Gezeichnet:	23.10.2017	E.Meierhof
Geprüft:	23.10.2017	S.Reuther

Inhalt / Bezeichnung:	Breitband Markt Marktleugast: EG Auswahlverfahren Detailkarte: 6 - Marienweiher, Weihermühle
------------------------------	---

Status:	Freigabe	Version:	v1.0
----------------	----------	-----------------	------

Maßstab: (A1)		Blatt:	
----------------------	--	---------------	--

Grundkarte © Landesamt für Digitalisierung, Breitband und Vermessung Bayern.
Karte nicht zur Maßnahme geeignet.

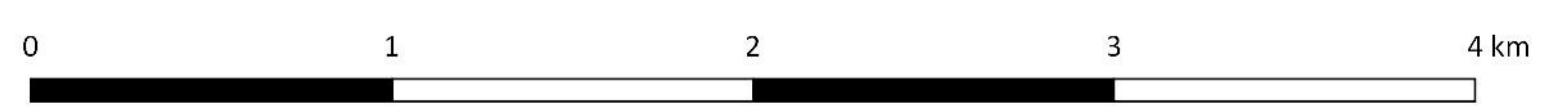

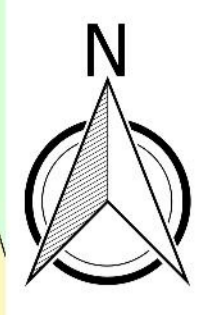
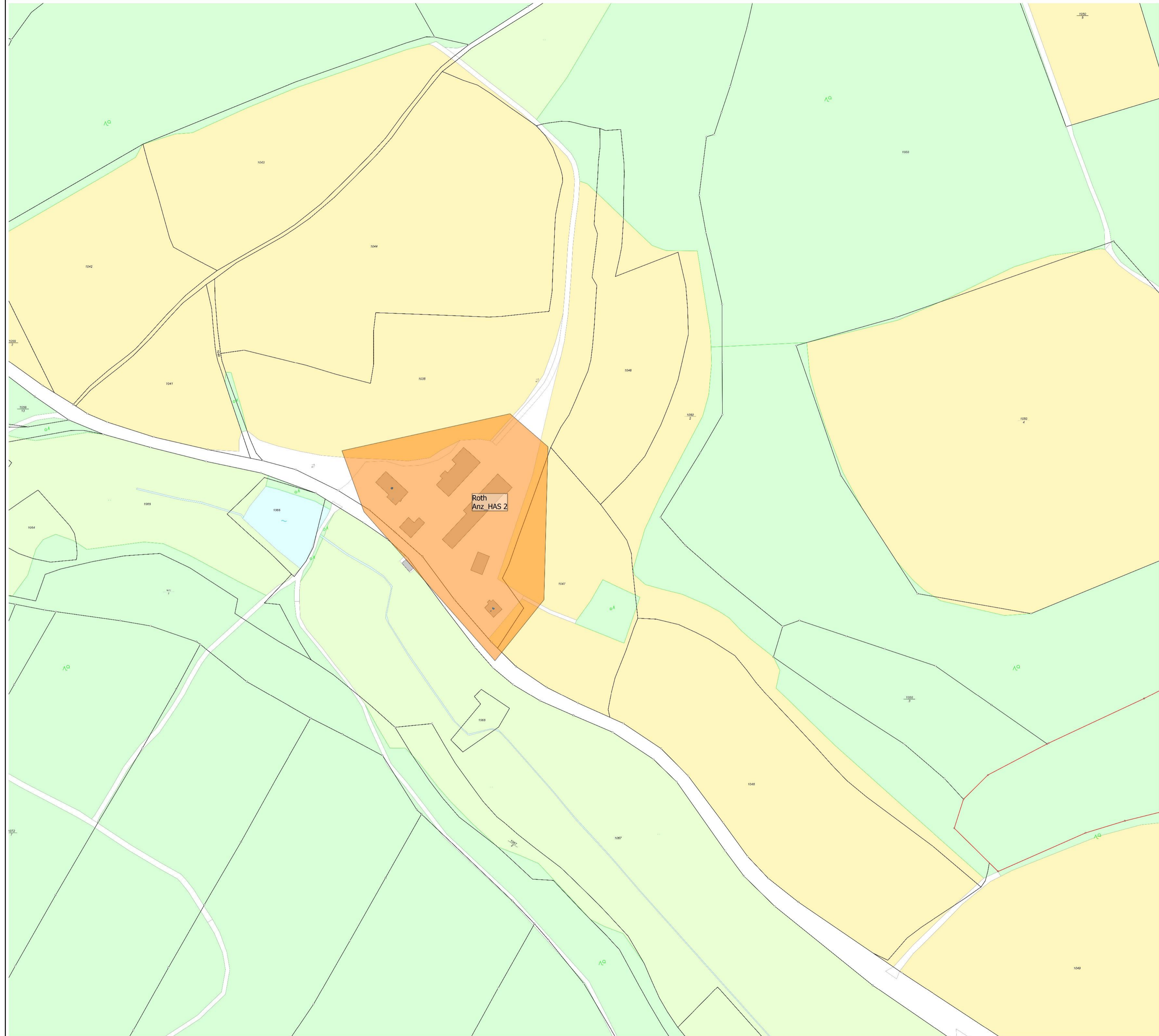

Legende

- Erschließungsgebiet (EG)
- Hausanschlüsse_EG
- Leerrohre_Kommune

Forderung Bandbreite im EG:
500MBit Down-/ 100MBit Upstream

Reuther NetConsulting

Glasfaser - Internet - Digitalisierung

Planung:	Reuther NetConsulting Am Kommbühl 46 96231 Bad Staffelstein Tel.: +49 (0) 9573 / 23 990 - 0 Fax: +49 (0) 9573 / 23 990 - 19 eMail: info@r-nc.de Web: www.r-nc.de
-----------------	--

Auftraggeber:	Markt Marktleugast Neuensorger Weg 10 95352 Marktleugast
----------------------	--

	Datum:	Name:
Geplant:	23.10.2017	E.Meierhof
Gezeichnet:	23.10.2017	E.Meierhof
Geprüft:	23.10.2017	S.Reuther

Inhalt / Bezeichnung:	Breitband Markt Marktleugast: EG Auswahlverfahren Detailkarte: 7 - Roth
------------------------------	--

Status:	Freigabe	Version:	v1.0
----------------	----------	-----------------	------

Maßstab: (A1)		Blatt:	
----------------------	--	---------------	--

Grundkarte © Landesamt für Digitalisierung, Breitband und Vermessung Bayern.
Karte nicht zur Maßnahme geeignet.

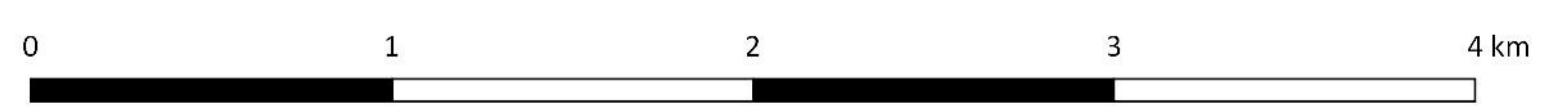

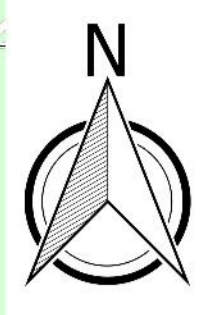
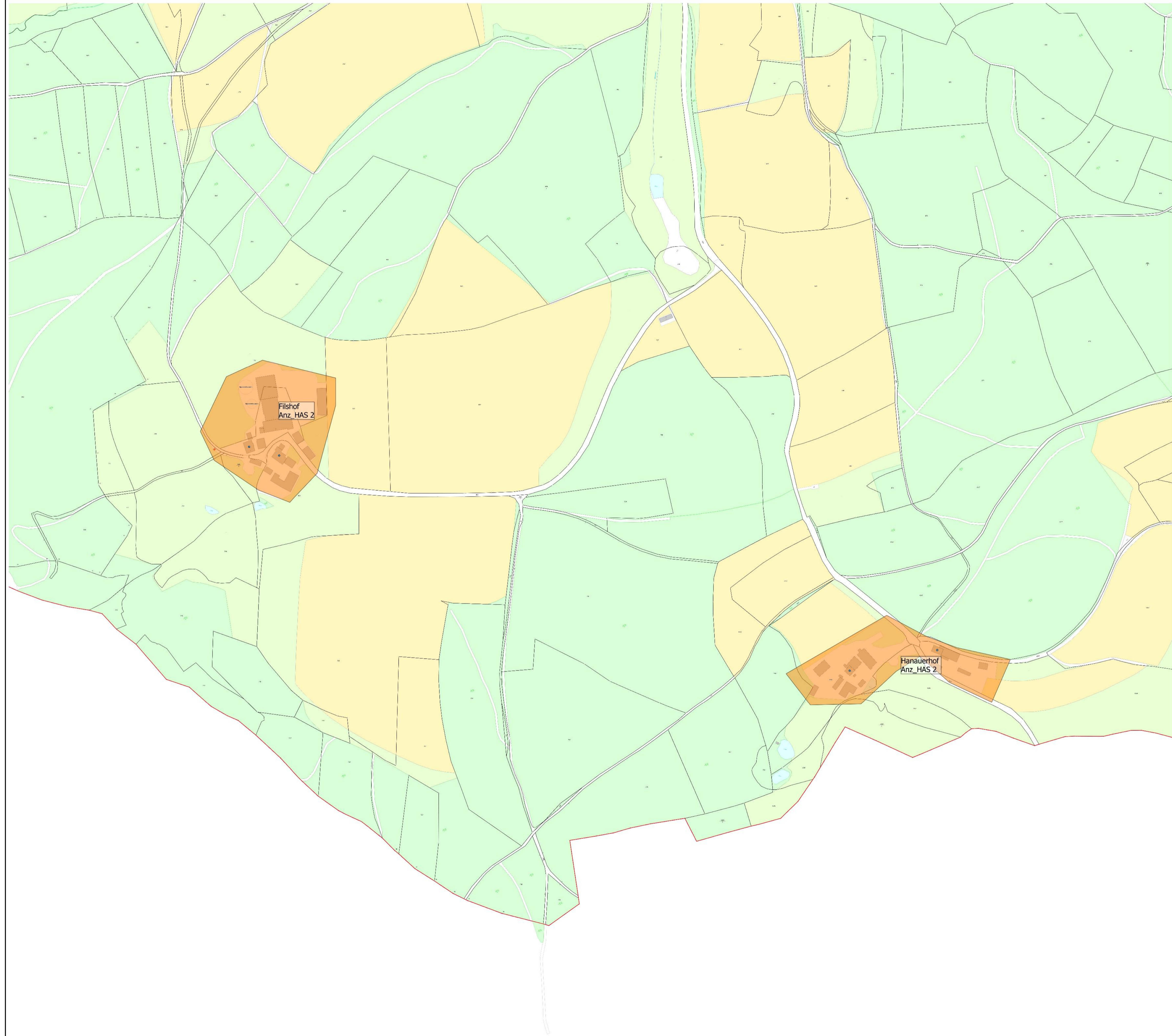

- Legende**
- Erschließungsgebiet (EG)
 - Hausanschlüsse_EG
 - Leerrohre_Kommune

Forderung Bandbreite im EG:
500MBit Down-/ 100MBit Upstream

Reuther NetConsulting
Glasfaser - Internet - Digitalisierung

Planung:	Reuther NetConsulting Am Kommbühl 46 96231 Bad Staffelstein Tel.: +49 (0) 9573 / 23 990 - 0 Fax: +49 (0) 9573 / 23 990 - 19 eMail: info@r-nc.de Web: www.r-nc.de
-----------------	--

Auftraggeber:	Markt Marktleugast Neuensorger Weg 10 95352 Marktleugast
----------------------	--

	Datum:	Name:
Geplant:	23.10.2017	E.Meierhof
Gezeichnet:	23.10.2017	E.Meierhof
Geprüft:	23.10.2017	S.Reuther

Inhalt / Bezeichnung:	Breitband Markt Marktleugast: EG Auswahlverfahren Detailkarte: 8 - Filshof, Hanauerhof
------------------------------	---

Status:	Freigabe	Version:	v1.0
----------------	----------	-----------------	------

Maßstab: (A1)		Blatt:	
----------------------	--	---------------	--

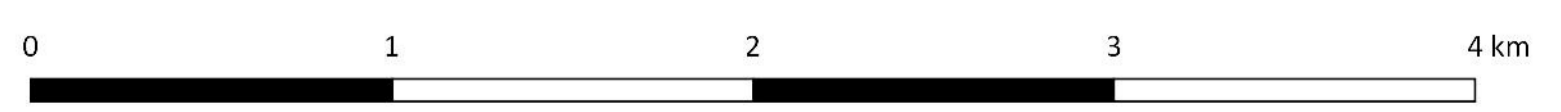

Grundkarte © Landesamt für Digitalisierung, Breitband und Vermessung Bayern.
Karte nicht zur Maßnahme geeignet.